

ESCONDIDA | BHP  
PRESENTA

# FESTIVAL DE CIENCIA PUERTO DE IDEAS ANTOFAGASTA 2022

18 - 24 abril



Puerto de ideas

## CRONOGRAMA DE ACTIVIDADES



LUNES 18

### Oumuamua: ¿La primera prueba de vida extraterrestre?

Avi Loeb, astrónomo estadounidense

Entrevista: Valeria Foncea, periodista

Actividad virtual en [puertodeideas.cl](http://puertodeideas.cl)

18:30 H / Entrada liberada



MARTES 19

### Tras los agujeros negros, un viaje de 40 de años

Reinhard Genzel, astrofísico alemán

Entrevista: Francisco Aravena, periodista

Actividad virtual en [puertodeideas.cl](http://puertodeideas.cl)

18:30 H / Entrada liberada



MIÉR 20

### ARN mensajero, de la ciencia a la supervivencia

Christoph Huber, oncólogo austriaco

Entrevista: Carolina Torrealba, bióloga

Actividad virtual en [puertodeideas.cl](http://puertodeideas.cl)

18:30 H / Entrada liberada



JUEVES 21

### Lanzamiento de libro: Diálogo entre desiertos

Curador: Lautaro Núñez, arqueólogo

Fundación Minera Escondida (Gra. Bernardo O'Higgins 1280)

18:30 H



VIERNES 22

## El superpoder de la curiosidad femenina

Ana María Lennon, inmunóloga · Mónica Rubio, astrónoma  
Ángela Posada, Periodista científica colombo-americana  
Brigitte Baptiste, bióloga colombiana · Carolina Torrealba, bióloga  
Teatro Municipal (José Antonio Sucre 433)  
18:30 H / Entrada liberada



VIERNES 22

## The Beatles sinfónico Un viaje de la ciencia a la música

Orquesta Sinfónica de Antofagasta  
Andrés Gomberoff, físico · Sgt. Pepper Band  
Teatro Municipal (José Antonio Sucre 433)  
20:30 H / Inscripciones en puertodeideas.cl



VIERNES 22

## Café científico con Osvaldo Ulloa

Osvaldo Ulloa, oceanógrafo  
Lagerhaus (Gra1. Bernardo O'Higgins 1730)  
20:30 H / Inscripciones en puertodeideas.cl

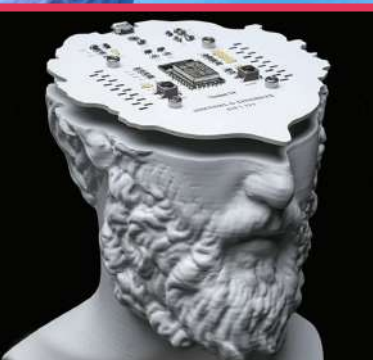

SÁBADO 23

## Clics contra la humanidad

James Williams, filósofo y consultor tecnológico estadounidense  
Entrevista: Francisco Aravena, periodista  
Teatro Municipal (José Antonio Sucre 433)  
10:30 H / Venta de entradas ticketplus.cl



SÁBADO 23

## ¿Cómo nacen las estrellas?

Mónica Rubio, astrónoma  
Pablo García, astrónomo  
Casa de la Cultura (Almte. Juan José Latorre 2535)  
10:30 H / Venta de entradas ticketplus.cl



SÁBADO 23

## Diálogo entre desiertos

**La mujer y su protagonismo en el desierto del norte de Chile**  
Vivian Gavilán, antropóloga · Jimena Cruz Mamani, arqueóloga  
Lautaro Núñez, arqueólogo · Sergio González, sociólogo  
Biblioteca Regional (Jorge Washington 2623)  
10:30 H / Venta de entradas ticketplus.cl

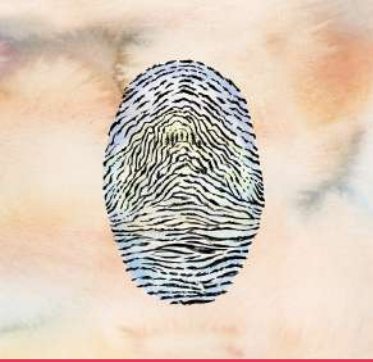

SÁBADO 23

## Importas más de lo que crees Cambio social para un mundo próspero

Karen O'Brien, geógrafa alemana-estadounidense

Entrevista: Pablo Marquet, biólogo

Teatro Municipal (José Antonio Sucre 433)

12:30 H / Venta de entradas ticketplus.cl



SÁBADO 23

## James Webb, 30 días al límite

Theodoros Nakos, astrónomo griego

Entrevista: Valeria Foncea, periodista

Plaza de la Cultura Osvaldo Ventura López (Av. Balmaceda 2786)

12:30 H / Venta de entradas ticketplus.cl



SÁBADO 23

## Los vigías de la enfermedad Centinelas inmunitarios

Ana María Lennon, inmunóloga

Entrevista: Héctor Cossio, periodista

Casa de la Cultura (Almte. Juan José Latorre 2535)

12:30 H / Venta de entradas ticketplus.cl



SÁBADO 23

## La naturaleza y el poder de los algoritmos

Pierre Fraigniaud, Informático francés

Pedro Montealegre, informático

Teatro Municipal (José Antonio Sucre 433)

16:30 H / Venta de entradas ticketplus.cl



SÁBADO 23

## 8 mil metros de viaje submarino

Osvaldo Ulloa, oceanógrafo

Entrevista: Ángela Posada, periodista y divulgadora científica

Plaza de la Cultura Osvaldo Ventura López (Av. Balmaceda 2786)

16:30 H / Venta de entradas ticketplus.cl



SÁBADO 23

## El poder de la ayahuasca

Draulio de Araujo, neurocientífico brasileño  
(participará de forma telemática)

Entrevista: María Soledad Matus, bioquímica

Teatro Municipal (José Antonio Sucre 433)

18:30 H / Venta de entradas ticketplus.cl



SÁBADO 23

## **Peces gigantes, lagos altiplánicos y dinosaurios acorazados**

### **La paleontología chilena de norte a sur**

Alexander Vargas y Rodrigo Otero, paleontólogos  
Plaza de la Cultura Osvaldo Ventura López (Av. Balmaceda 2786)  
18:30 H / Venta de entradas [ticketplus.cl](http://ticketplus.cl)



SÁBADO 23

## **Lady Byron, matemática y crimen**

Eric Goles, matemático  
Karla Sepúlveda, comunicadora social  
Rodrigo Ramos y Óscar Barrientos, escritores  
Casa de la Cultura (Almte. Juan José Latorre 2535)  
18:30 H / Entrada liberada



SÁBADO 23

## **Capac Ñan, el camino del inca en Chile**

Obra de teatro, Compañía Tryo Teatro Banda  
Ruinas de Huanchaca (Av. Angamos 01606)  
20:30 H / Venta de entradas [ticketplus.cl](http://ticketplus.cl)



SÁBADO 23

## **Café científico con Isabel Behncke**

Isabel Behncke, Primatóloga  
Lagerhaus (Grał. Bernardo O'Higgins 1730)  
20:30 H / Inscripciones en [puertodeideas.cl](http://puertodeideas.cl)



SÁBADO 23

## **Viaje a las estrellas**

### **Observación astronómica**

A partir de los 8 años  
Camino a Paranal  
21:00 H / Venta de entradas en [ticketplus.cl](http://ticketplus.cl)



DOMINGO 24

## **La bacteria Jekyll y Hyde**

### **comprendiendo la meningitis bacteriana**

Guillaume Duménil, biólogo francés  
Entrevista: Virginia Garretón, bioquímica  
Teatro Municipal (José Antonio Sucre 433)  
10:30 H / Venta de entradas [ticketplus.cl](http://ticketplus.cl)



DOMINGO 24

## Homo sapiens alienígenas Nuestra propia transformación

Brigitte Baptiste, bióloga colombiana

Isabel Behncke, primatóloga

Plaza de la Cultura Osvaldo Ventura López (Av. Balmaceda 2786)

10:30 H / Venta de entradas [ticketplus.cl](http://ticketplus.cl)



DOMINGO 24

## ¿Por qué confiar en la ciencia?

Naomí Oreskes, historiadora de la ciencia estadounidense  
(participará de forma telemática)

Entrevista: Pablo Marquet, biólogo

Teatro Municipal (José Antonio Sucre 433)

12:30 H / Venta de entradas en [ticketplus.cl](http://ticketplus.cl)



DOMINGO 24

## La revolución de lo infinitamente pequeño

Dora Altbir, física

Entrevista: Héctor Cossio, periodista

Casa de la Cultura (Almte. Juan José Latorre 2535)

12:30 H / Venta de entradas [ticketplus.cl](http://ticketplus.cl)



DOMINGO 24

## Inteligencia artificial y democracia

Daniel Innerarity, filósofo español

Plaza de la Cultura Osvaldo Ventura López (Av. Balmaceda 2786)

12:30 H / Venta de entradas en [ticketplus.cl](http://ticketplus.cl)



DOMINGO 24

## Jóvenes de hoy, ¿generación de cristal?

Vania Martínez, psiquiatra

Plaza de la Cultura Osvaldo Ventura López (Av. Balmaceda 2786)

16:30 H / Venta de entradas [ticketplus.cl](http://ticketplus.cl)



DOMINGO 24

## A los pies del árbol Homenaje a Humberto Maturana

Manuela Oyarzún Grau, dirección

Patricia Rivadeneira, actriz · Alejandro Miranda, música

Ruinas de Huanchaca (Av. Angamos 01606)

19:00 H / Venta de entradas [ticketplus.cl](http://ticketplus.cl)

# CICLO DE CINE CIENTÍFICO

Cine Hoyts Espacio Urbano Antofagasta  
(José Ignacio Zenteno 21)



VIERNES 22

## Bola de fuego: visitantes de mundos más oscuros

Dirigida por Werner Herzog y Clive Oppenheimer

Escrita por Werner Herzog

20:30 H



SÁBADO 23

## Inmortalidad Artificial

Dirigida por Ann Shin

Escrita por Ann Shin y Julia Nunes

20:30 H



DOMINGO 24

## El aroma del miedo

Escrita y dirigida por Mirjam von Arx

12:30 H

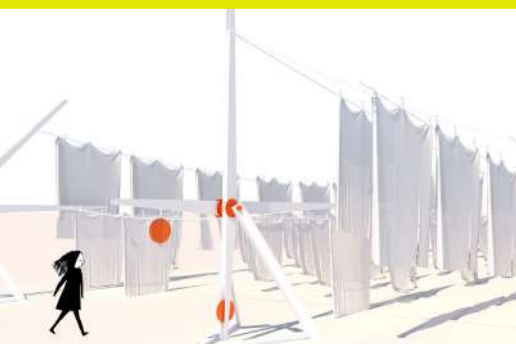

## #MOBILIS, un relato que varía

Intervención arquitectónica - Siglo 22 Arquitectos

Ruinas de Huanchaca (Av. Angamos 01606)

Visitas guiadas sábado y domingo 11:30 H

Inscripciones en [puertodeideas.cl](http://puertodeideas.cl)



## PASEO POR LA CIENCIA

Con más de 50 actividades educativas vuelve el esperado **Paseo por la Ciencia**, que en esta oportunidad se realizará en Sitio Cero, donde decenas de importantes instituciones científicas ofrecerán lúdicas experiencias para toda la familia, entre el **21 y el 24 de abril** con entrada liberada.

Más información en [puertodeideas.cl](http://puertodeideas.cl)

PRESENTA

# ESCONDIDA | BHP

## MEDIOS ASOCIADOS



elmostrador

LATERCERA

TELE13 RADIO 103.3FM



EL MERCURIO

EL MERCURIO



BIO-BIO LA RADIO

## PARTICIPAN

Grasty Quintana Majlis  
asociados con CLYDE&CO



## COLABORADORES INTERNACIONALES



## COLABORAN



MUSEO CHILENO DE ARTE PRECOLOMBINO



Ruinas de Huanchaca



## EDUCACIÓN



## PASEO POR LA CIENCIA



ISCI INSTITUTO SIBERIA COMPLEJO DE INGENIERÍA



CEDEUS Centro de Desarrollo Urbano Sustentable



CIGIDEN Centro de Investigación y Desarrollo para la Gestión Integrada de Recursos Hídricos



Centro UC CAPES - Center of Applied Ecology & Sustainability

